



Vista 1



Vista 2



Vista 3



Vista 4

SEZIONE B-B'

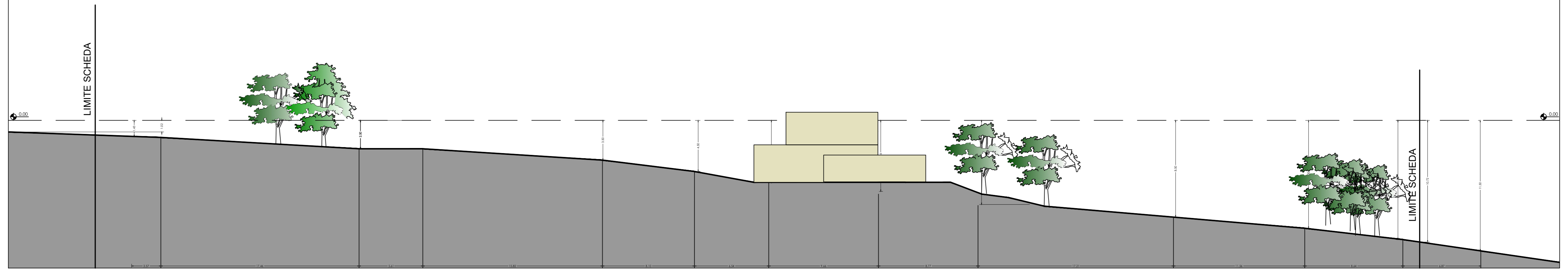

SEZIONE C-C'

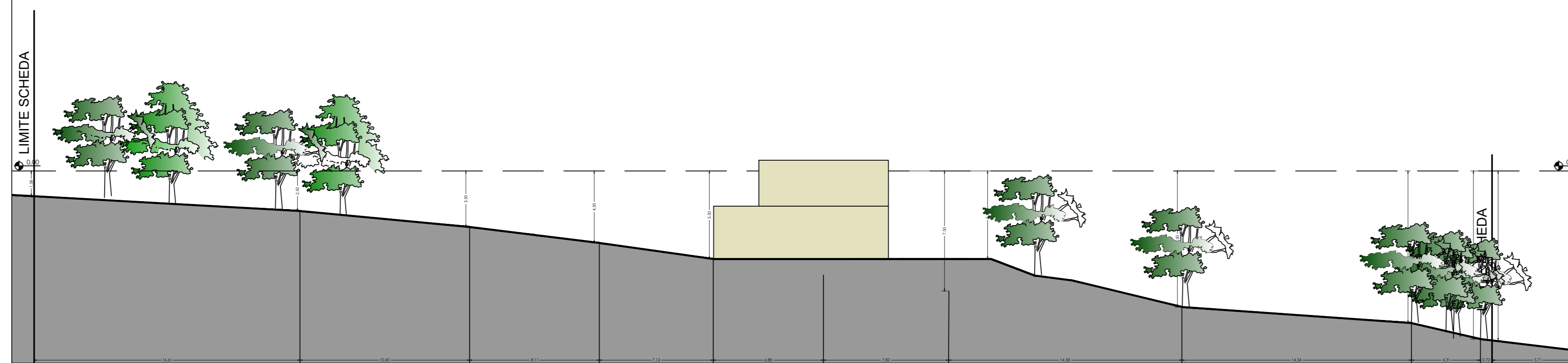

Vista 5

COMUNE DI SIENA

PIANO ATTUATIVO PER L'AREA DI TRASFORMAZIONE "PA11.02 COSTAFABBRÌ"

Proponenti:

Sig. Battista Giuseppe
 Sig. Battista Raffaele
 Sig.ra Battista Roberta
 Sig. Dal Pra Edoardo
 Sig. Dal Pra Pietro - legale rappresentante pro tempore de "La Pera S.a.s. di Maria Dal Pra & C."
 Sig. Guerrini Luciano
 Sig.ra Musmanno Rosa Anna

Progettista:

Arch. Adriano Tortorelli
 Casato di Sotto, 45 SIENA

Collaboratori:

Sig. Cesare Nacci Dr.ssa Giulia Paradisi Sig. Francesco Roveti

Scala:

1:200

20/06/2024

Oggetto:

STATO DI PROGETTO
SEZIONI AMBIENTALI E
FOTOINSERIMENTI

Tav.

9

